



扫码观看直播

## 三位一体后第十二主日

讲题：成为有感染力的基督徒

经文：弗5:15-20  
太5:13-16

讲员：杜美卿传道

点击观看直播



扫码阅读  
本周报告

### 引言：

主耶稣用《登山宝训》教导门徒天国子民的生活方式。到世界去做盐做光，为主作活见证。确实，基督徒在世上就是充满感染力的群体，以生命影响生命。盐和光有三种特质：

### 内容：

#### 一、信徒必须活出盐的特质

“你们是世上的盐。盐若失了味，怎能叫他再咸呢？以后无用，不过丢在外面，被人践踏了。”（太5:13）

你们是世上的盐，“盐”的本质是不会改变，比喻天国子民属灵本质同样是不变，以致主耶稣说我们是世界的盐。而盐的咸味是调和的作用，所以使人和睦的人有福了，因为他能成为神的儿女。

#### 二、信徒必须发挥光的功能

“你们是世上的光。城造在山上是不能隐藏。人点灯，不放在斗底下，是放在灯台上，就照亮一家的人。”（太5:14-15）

耶稣说我们是世界的光，就是天国子民的见证者，所以必须有光的功能。光是不能隐藏，点灯不可能放在斗底下，要放灯台上才能照亮整个房子。“灯台”意思给人引导和警戒的作用。

### 三、信徒必须彰显神的荣耀

“你们的光也当这样照在人前，叫他们看见你们的好行为，便将荣耀归给你们在天上的父。”（太5:16）

耶稣说我们是世界的盐和光，所以就不单是停留在教会、家庭和职场，而是要走到每一个角落，以致我们的好行为照在世人前，使主耶稣得着荣耀。

### 总结：

有感染力的基督徒就是活出天国子民身份的生命，做盐和发光，以生命影响生命，吸引更多的人来认识主耶稣。

### 反思/学习：

1. 我们要成为一个有感染力的基督徒，必须保持盐和光的属灵本质。
2. 时常审查自己属灵生命的情况，是否表里一致。
3. 每日灵修操练，没有任何方式可以取代。
4. 信徒属灵生命的塑造，来自每天读经祷告，被上帝的话语喂养。
5. 肢体相交生活中彼此守望和扶持。
6. 按各人恩赐服事主。
7. 积极传福音领人归主。

# 崇拜部

WORSHIP

## 牧者动向

自8月21日起至9月4日，安牧师回中国探亲。

不在新加坡这段期间，

由刘祖发牧师和圣品托士李耀龄

代行主任牧师职责。

### 70周年庆典活动

感恩团聚

12/5

中秋布道会

13/10

圣诞音乐晚会

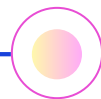

11/5

联合感恩崇拜

14/9

发布特刊

21/12

## 招募70周年圣诞音乐晚会 (21/12) 事奉成员

服侍的范围包括:

管弦乐队 (Orchestra)

诗班 (Choir)

组合乐队 (Combo Band-Guitars, Keyboard, Drums)



详情请联系:

赵悦瑟(管弦乐队) - 9137 2380

谭耘薪(诗班) - 9188 7607

蔡彤童(组合乐队) - 9656 0277



扫码报名



# 崇拜部

WORSHIP

## 洗礼/坚振礼课程

日期：18/8-22/9，每主日

时间：1:30 pm-3:30 pm

地点：新圣殿 B2 课室A

圣洗礼：13/10

坚振礼：17/11



请向行政同工报名



自2024年8月1日开始，  
座堂将每天开放  
(一些公共假期除外)

- 座堂开放时间：7am-8pm
- 停车场开放时间：  
7am-8pm 或  
7am 至 当日活动结束后





## 信息花不见了! 经文 罗马书15:2



日期: 2024年8月25日 (主日)  
时间: 11:30am-12:30pm  
地点: B1 Prayer Hall 祷告厅  
线上报名: 限额40位  
咨询: 周珏菁传道 HP 90710712  
截止日期: 8月22日星期四

 圣安德烈座堂华语部  
St. Andrew's Cathedral Mandarin Congregation

报名请点击: [SIGN UP](#)

2024年圣公会联合儿童营

11月  
19-21日  
周二-周四  
2天半



给你孩子难忘的假日营

报名表格



<https://form.jotform.com/SACM11/ChildrenCamp>

地点: 圣安德烈座堂  
对象: 5-12岁 (K1-P6)  
费用: S\$70/每人  
截止: 9月19日

报名请点击: [SIGN UP](#)

(报名后请付款至90089303, 并注明孩子的姓名)





## 2024年 特别讲座

实体课程 - 圣安德烈座堂 (Level 1, Chapel for all peoples) 11 St Andrew's Rd, Singapore 178959

### 作主门徒效仿基督之旅



黄伟良牧师  
义顺基督教堂(圣公会)



李光庆牧师  
复活堂

主耶稣在升天之前，吩咐门徒要去使万民作主的门徒（太28：19-20），这是历代普世众教会所拥有的大使命。我们希望可以藉着重温主耶稣的教导，再思“门徒训练”这个课题。这个课程将分理论和实线两个部分，与学员一起探讨和学习，共同在教区华文部各堂会中，同心推广“门训”事工，成为主的门徒，也使万民作主的门徒。

日期：10月19日（六）； 时间：上午9时-12时

报名截止日期：2024年10月10日（四）

报名费\$10；截止后报名费\$20只限在开课前。恕不接受现场报名  
请向各自堂会报名付费

个人资料使用说明：圣公会新加坡教区华文部会根据圣公会新加坡教区个人资料保护政策收集、使用您的个人资料用作课程行政用途。

## 请向行政同工报名!



## 2024年 第四季 信徒夜校课程

10月7日 - 11月11日，共6课

实体课程 - 善牧堂 2 Dundee Road, Singapore 149454

### 《加拉太书》—— 新人新生命

今天基督徒听到“因信称义”的时候，许多人不会带着怀疑而欣然接受，感谢主得救的恩典！但是，在保罗的时代，这个教导是一个疯狂想法！尤其是当时的犹太人和刚信主的外邦人，“因信称义”这种事可能发生吗？因为他们被自己的文化背景所影响。我们今天是否也像当时的信徒，时不时也被类似观念影响了我们与主的关系？我们是否被这些观念捆绑而无法在基督里得到自由？让我们从保罗书信之一“加拉太书”来活出主给我们的新生命。



邓维信传道  
(圣安德烈座堂华文部)



王天恩传道  
(圣约翰圣玛格丽堂)

线上课程 ZOOM

### 《路加福音》—— 万国的福音

路加福音是一部宣扬普世福音的书卷。其中记载的主耶稣家谱，一直追溯到人类的始祖亚当，而不是止于犹太人的祖先亚伯拉罕。路加福音让我们看到的是：福音是罪人的、穷人的、妇人的福音，也是外邦人的福音。四本福音书中，唯独路加记述了好撒玛利亚人的比喻。这位新约书卷中唯一的外邦作者，透过严谨的考察，用最优美的文笔，强调了神藉由祂儿子耶稣基督所展示的救赎计划，是普及万国、关乎万民的，就像天上的光辉普照大地万象。

时间：每逢星期一，晚上7:30时

截止报名：2024年9月25日（星期三）

报名费\$10，截止后报名费\$20只限于开课前，课程开始不接受现场报名

请向各自堂会报名付费

个人资料使用说明：圣公会新加坡教区华文部会根据圣公会新加坡教区个人资料保护政策收集、使用您的个人资料用作课程行政用途。

## 请向行政同工报名!



## 乐龄聚会

日期：8月23日 10:30am

地点：新圣殿

讲员：彭纽传道



## 欢聚大家乐

时间：12-1pm

地点：聚会厅

活动：小手工大乐趣



圣公会新加坡教区华文部  
2024年教区乐龄聚餐

# 活着真好!



讲员  
苏立忠牧师

日期：2024年11月1日（星期五）

时间：10am - 2pm

收费：\$70 / 人 **教会将给予每人\$20津贴**

地点：欢喜楼 Jubilee Garden Restaurant

Safra Toa Payoh

293 Lor 6 Toa Payoh #03-01

Singapore 319387

截止日期：2024年9月9日

报名：请向圣公会属下各堂会报名，  
届时凭券入场。



天韵合唱团

**报名截止日期：9月9日（一）**

**请向行政同工报名**



# 宣道部

MISSION

## 宣教事工代祷事项(08/2024)

### 佩璇传道及泰国曼谷事工

Conerstone student centre(学生中心):

- 学生能体验到上帝的爱和同在
- 佩璇传道能适应新的生活节奏(下午到晚上工作)

Lat Krabang Anglican Church(拉卡邦圣公会教会):

- 求主加添教牧同工智慧与力量
- 拉卡邦项目 Phase 1B 的建造工程

### 其它事项 (记得参与!)

宣教交流会(31/8): 斐济的宣教学习

- 家欣姐妹的分享并使出席者能够有所得着

宣教主日(22/9):

- 讲员(梁西门传道、王玲传道)的信息分享
- 三个宣教队伍的呈现及众人宣教的心志



[点击以查看详细的代祷事项](#)

[点击以订阅佩璇传道的Telegram频道](#)



## 宣教交流会 24.3

家欣学习旅程之斐济

时间: 周六 8月31日 1.30PM - 3PM

地点: 北二楼 (NORTH TRANSEPT HALL)

请扫码报名

去年家欣学习中去了斐济、图瓦卢和牙买加，斐济将是最后一个分享的国家。鼓励各位参与!

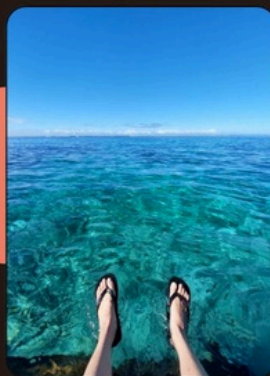

报名请点击:

SIGN UP



# 宣道部

MISSION

圣安德烈座堂华语部举办

## 明月照万心 真爱临大地

中秋布道会



歌曲分享:  
阿依诺儿  
著名原生态  
女高音歌手



扫码报名

日期: 9月14日 星期六  
时间: 6pm 至 8:30pm  
地点: 新圣殿  
11 St Andrew's Road  
Singapore 178959



诗歌见证分享:  
黄腾卫牧师

报名请点击:

SIGN UP

# 团契部

FELLOWSHIP

## 牵手同行——明月照我心

日期: 2024年9月7日 (星期六)

时间: 4pm

地点: 圣安德烈座堂-南边楼

活动: 品茶、猜灯谜、制作灯笼

收费: \$10

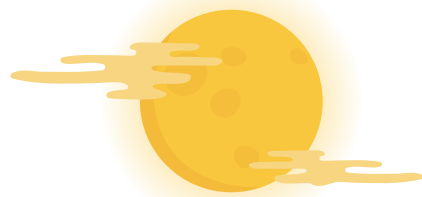

欢迎扫码报名!

SIGN UP





# 服侍部

MEMBER CARE

为病痛、软弱的弟兄姐妹代祷

PRAY FOR THEM

甄俊豪	叶星发	姚木珠	谭亚华	王秀琼	翁慕昭
陈益河	吕玉铭	邱国兰	胡文娟	李秀芳	吴国英
李秀兰	陈爱薇	冯惠兰	顾翠玉	巫竹香	区福根
杜正添	崔如珊	余沛莲	胡玉珍	陈俏容	朱健华
林文欢	周钟民	黄雁云	李香兰	陈永吉	吴康伟
王秀鸾	林平悦	林亚伍	江丽云	李瑞娥	康大钧
陈玉娟	陈亚花	伍美英	周春娘	庄进智	周彩莲
池玥熹	箫泽坎	陈丽革	周佩威	李月琴	黄玛莉
黄瑞兴	李淑芬	李函芬	叶珍珍	司徒齐好	
王方美英	蒲天启牧师				



所以，我劝你，  
 首先要为人人祈求、祷告、代求、感谢；  
 为君王和一切在位的，也要如此，  
 使我们能够敬虔端正地过平稳宁静的生活。  
 (提前2:1-2)

## 慰问

董玉云姐妹的丈夫  
 梁民旺弟兄于8月8日安息主怀  
 求主安慰家属





# 其他

OTHERS

## #parish of the week

St Andrew's Cathedral

圣安德烈座堂



parish run and  
fellowship breakfast

Wed, 6 Nov 2024 at 7am  
St Andrew's Cathedral

Run, walk, volunteer  
Scan to register now!  
立刻扫描二维码注册!

报名请点击:

SIGN UP

## 每周牧区 第二季



AG1

St Andrew's Cathedral

AG2

Church of Our Saviour  
Church of the Good Shepherd  
My Saviour's Church  
St Andrew's City Church  
St Matthew's Church

AG3

St John's Chapel  
Chapel of Christ the King  
St John's-St Margaret's Church  
St George's Church

AG4

St Peter's Church  
Yishun Christian Church (Anglican)  
Light of Christ Church Woodlands  
St Paul's Church  
St James' Church

AG7

St Hilda's Church

Find out more about  
#ParishoftheWeek Season 2



@dioceseofsingapore  
www.anglican.org.sg



点击观看回顾视频



点击了解代祷事项 (英文)



点击了解每周牧区的由来



## 订阅座堂华语部资讯号



欲订阅座堂华语部资讯号，  
请务必完成以下两个步骤：



1. 请点击[此处](#)订阅
2. 必须把号码 [63387545](#) 加入至您的通讯录中

## 主日捐



- 打开电子银行→ Scan and Pay
- 输入UEN: T08CC4056GA01

注：通过PayNow作“主日捐”将不会记录各人献捐具体款额，只有通过电子银行转账作“月捐”才有详细记录个人月捐的款额。



## 电子月捐

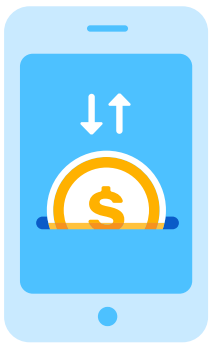

点击查看 [《电子银行月捐转账程序 e-tithing instruction》](#)

申请电子转账请点击填写表格：



同时可用个人的《教会登入账号》查阅您的奉献记录



## 会友资料更新

若有会友需要更新个人资料，  
请提交[电子表格](#)。



## 座堂停车场

[座堂停车场最新收费以及  
申请信息，请点击\[此处\]\(#\)查看。](#)

